



UNITATEA ADMINISTRATIV-TERITORIALĂ
MUNICIPIUL PETROȘANI
JUDEȚUL HUNEDOARA

Petroșani, Str. 1 Decembrie 1918 nr. 93, cod postal 332019, tel. 40-254-541220, fax 40-254-545903,
e-mail: primarie@primariapetrosani.ro WEB: www.primariapetrosani.ro

**FORMULAR
PENTRU DEPUNERE PROIECT ÎN CADRUL PROCESULUI
DE BUGETARE PARTICIPATIVĂ**

Titlu proiect:

(Alegeți un titlu concis și care să se refere la un anumit rezultat cheie al proiectului)

Vreau sa ma joc!

Domeniu:

(Bifați din următoarele categorii:)

1. Infrastructură stradală
2. Amenajare de spații verzi și locuri de joacă
3. Mobilitate, accesibilitate și siguranța circulației
4. Amenajare spații publice
5. Cultură/Sport/Tineret
6. Social
7. Sănătate
8. Turism
9. Educație
10. Digitalizare
11. Smart City

Descriere proiect: maxim 5000 de caractere

(formularea detaliată a problemei; specificarea nevoilor identificate; descrierea beneficiilor obținute prin implementarea proiectului)

Locurile de joaca sunt esențiale în perimetrul urban pentru creșterea armonioasă și sănătoasă a copiilor. Ele asigură un perimetru de interacțiune și de relaxare pentru copiii din comunități astfel încât să își petreacă timpul liber cât mai plăcut.

Parcul din curtea fostei Grădinițe nr. 5 (actualmente Col. National Carmen Sylva) este un spațiu frecventat de copiii de pe strada Viitorului și str. Independenței. Este singurul spațiu de joacă din zona celor două străzi și este într-o stare de degradare vizibilă datorită vechimii mobilierului de joacă. De asemenea, este invadat de vegetație și curățenia lui lasă de dorit. Anul trecut mobilierul a fost reparat dar aceasta nu a schimbat într-un mod major calitatea ambientală sau siguranța de care au nevoie copiii pentru a se bucura de activități ludice plăcute.

Parcul are nevoie de mobilier de joacă nou. Copiii ar beneficia de un mediu sănătos, curat și



UNITATEA ADMINISTRATIV-TERITORIALĂ
MUNICIPIUL PETROȘANI
JUDEȚUL HUNEDOARA

Petroșani, Str. 1 Decembrie 1918 nr. 93, cod postal 332019, tel. 40-254-541220, fax 40-254-545903,
e-mail: primarie@primariapetrosani.ro WEB: www.primariapetrosani.ro

util pentru dezvoltarea lor prin activități în aer liber. Este necesară și amenajarea spațiului verde și fixarea solului pentru a evita acumularea de apă în zona mobilierului astfel încât copiii să nu se murdărească în timpul jocului, din cauza noroiului format la baza toboganului sau a leagănelui. Nisipul din spațiul de joacă trebuie înlocuit și proprietarii de câini trebuie atenționați să nu-și ai plimbe animalele de companie în perimetrul destinat copiilor.

De asemenea, un spațiu de joacă atractiv chiar în vecinătatea Bazinului de Înot, a Sediului Crucii Roșii și a unui ONG care are drept activitate principală terapia cu copiii cu autism ar fi un plus în atragerea copiilor și către activitățile sportive de la bazin și ar fi de un real ajutor ONG-urilor în diversificarea activităților de voluntariat/terapie cu copiii cărora li se adresează.

Grădinița din cadrul Colegiului Național „Carmen Sylva” ar beneficia de acest perimetru de joacă, putând fi folosit în activitatea didactică.

Doua sau trei banci de lemn ar schimba mult aspectul parcului și ar oferi un loc de relaxare pentru adulții care însoțesc copiii.

Dacă amenajarea parcului depinde de bugetul alocat Colegiului Național „Carmen Sylva”, propun relocarea lui în curtea fostei Școli Generale Nr. 5, intrarea dinspre str. Viitorului.

Localizare proiect:

(prin adresă, hartă, zonare)

Str. Independenței, nr. 10, Petroșani

Beneficiari proiect:

(specificați cine beneficiază în urma implementării proiectului)

Copiii care locuiesc în cartier, copiii care frecventează Bazinul de Înot, copiii care vin la activitățile desfășurate de Crucea Roșie sau de Autism Helping Hands, copiii care frecventează grădinița Colegiului Național „Carmen Sylva” Petroșani.

Buget estimat:

(se va completa valoarea estimată, inclusiv TVA)

20 000 lei TVA inclus

Documente atașate:



UNITATEA ADMINISTRATIV-TERITORIALĂ
MUNICIPIUL PETROȘANI
JUDEȚUL HUNEDOARA

Petroșani, Str. 1 Decembrie 1918 nr. 93, cod postal 332019, tel. 40-254-541220, fax 40-254-545903,
e-mail: primarie@primariapetrosani.ro WEB: www.primariapetrosani.ro

(fotografii, schițe, planuri, alte documente suport relevante)

Fotografiile și printuri google maps atașate la document

Implicare în proiect:

(se va detalia modul în care inițiatorul dorește să se implice în proiect: voluntariat, cofinanțare, sponsorizare)

Voluntariat

Persoană de contact:

Nume: Alb Liliana

Adresă: Str. Viitorului, bl. 2, sc. 1, ap. 16, Petrosani

Număr de telefon: 0740099592

Email: lili.halmas@yahoo.com

bugetare.participativa@primariapetrosani.ro

Declar pe proprie răspundere că am luat la cunoștință despre toate informațiile prezentate în **Capitolul XIII. Precizări juridice** din *Regulamentul privind modul de desfășurare a procesului de bugetare participativă*.



UNITATEA ADMINISTRATIV-TERRITORIALĂ
MUNICIPIUL PETROȘANI
JUDEȚUL HUNEDOARA

Petroșani, Str. 1 Decembrie 1918 nr. 93, cod postal 332019, tel. 40-254-541220, fax 40-254-545903,
e-mail: primarie@primariapetrosani.ro WEB: www.primariapetrosani.ro

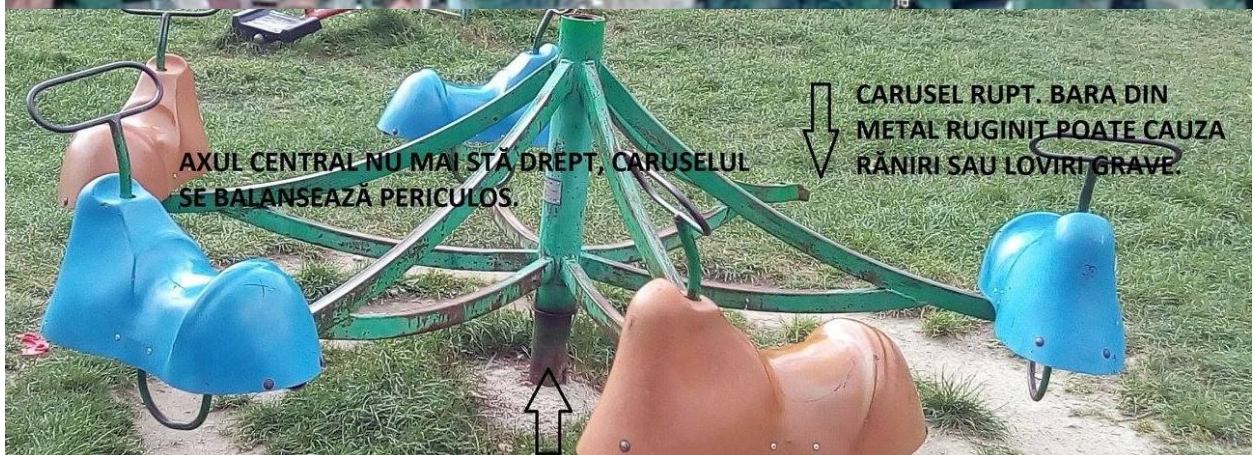
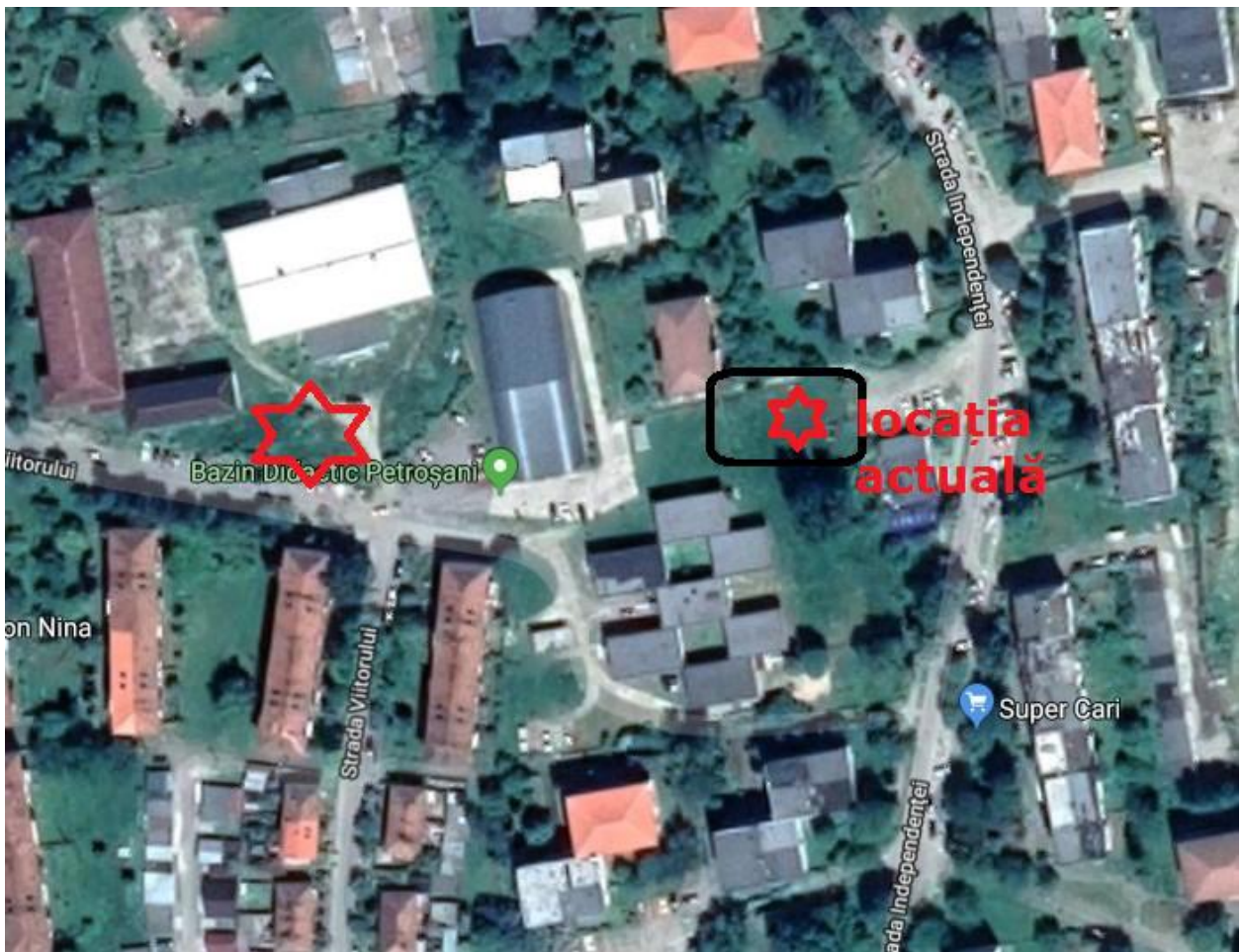



UNITATEA ADMINISTRATIV-TERITORIALĂ
MUNICIPIUL PETROȘANI
JUDEȚUL HUNEDOARA

Petroșani, Str. 1 Decembrie 1918 nr. 93, cod postal 332019, tel. 40-254-541220, fax 40-254-545903,
e-mail: primarie@primariapetrosani.ro

WEB: www.primariapetrosani.ro

